

## PROGRAM

- Information från föreningen
- Tidsplan
- Information markägare
- Anslutning i efterhand
- Presentation Tegab
- Grävning fram till huset
- Frågor



# Information från föreningen

- Medlemsutvecklingen – 500 fastighetsanslutningsavtal klara  
Fortsatt arbete att nå över 550 avtal
- Februari fick vi beslut från länsstyrelsen om statsbidrag
- Upphandlingarna är klara:  
Tegab – totalentreprenör – bygger vårt nät  
Zitius – kommunikationsoperatör – ansvarar för fibertjänsterna
- Under hösten informationsmöte där Zitius medverkar och presenterar utbudet av tjänster på nätet
- Låg månadskostnad för telefon, internet och Tv via Triple Play – Telia – 300 kr
- Markupplåtelseavtalen är till största delen klara. Föreningen och entreprenören följer upp de avtal som det finns frågetecken kring.
- Nya mailadresser – fyll i listan. Gula markeringar når vi inte via mailadressen i vårt register.
- Budgeten för projektet ser positiv ut. Dagens anslutningsavtal räcker för att klara budgeten för nuvarande ledningsnät

## Tidsplan

- Förprojekteringen är igång.
- 8/8 Grävstart
- 30 september nästa inbetalning – 10 000 kr. Sker på samma sätt som förra inbetalningen
- Hösten 17 informationsmöte med Zitius om tjänsteutbudet på nätet.
- Hösten 18 arbetet klart och nätet kopplas upp samtidigt till alla medlemmar



**DU VILL VÄL VARA MED ! – Skålleruds fiberförening**



# Ledningsdragningen

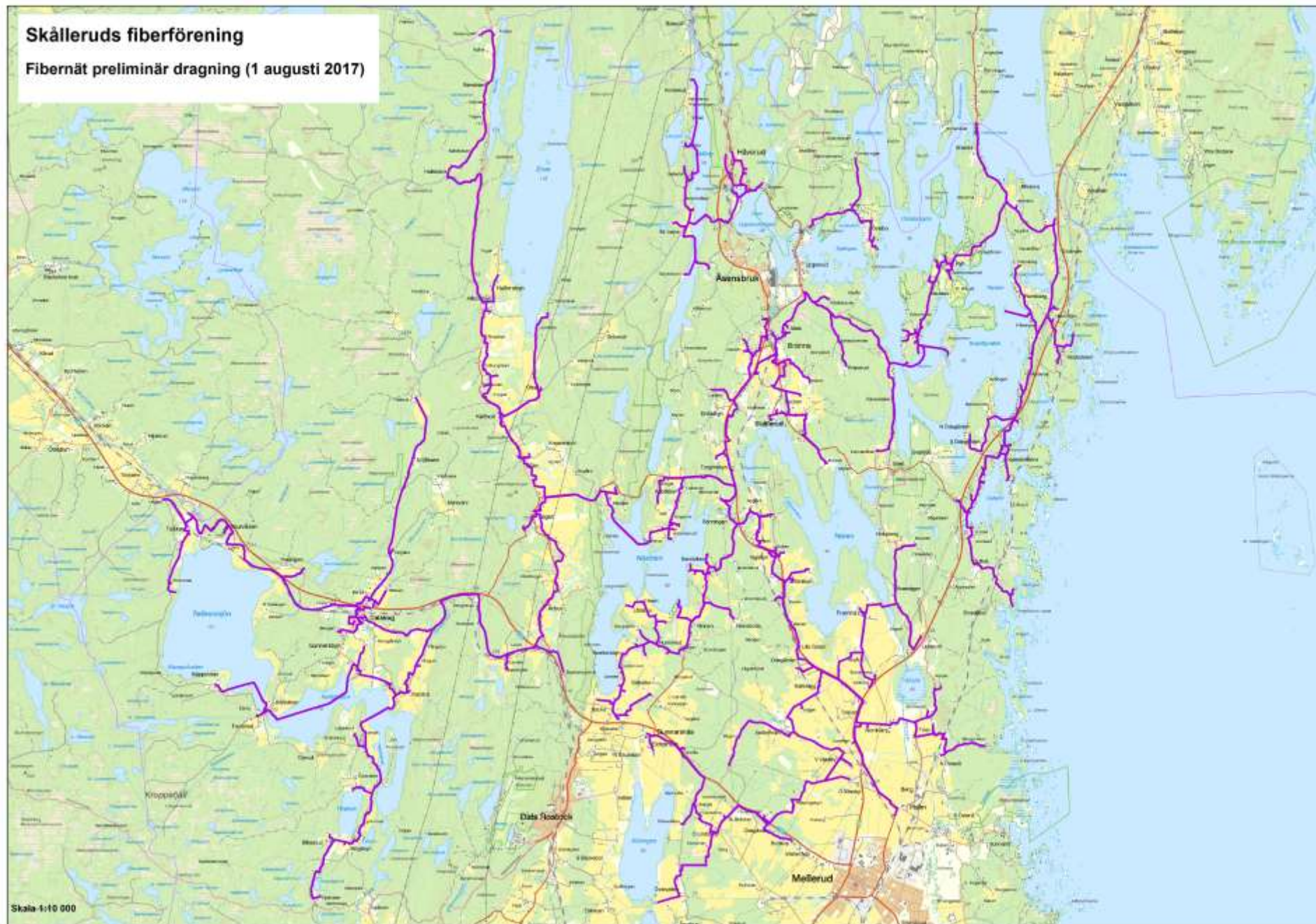

# Information markägare

- Föreningen ansvarar för markupplåtelseavtalen med den preliminära dragningen.
- Föreningens byggledare är Stig-Åke Almqvist
- Under våren har Tegab följt upp en rad markupplåtelseavtal där det funnits frågetecken.
- Under hösten kommer föreningen att skicka ut markupplåtelseavtalen till markägarna innan grävningen i området startar. Detta gäller inte för de första områden vi start gräva i nu under augusti.
- Tegab kontaktar respektive markägare inför grävstart
- Föreningen annonserar i Melleruds Nyheter med information till markägarna. Informationen kommer också att finnas på föreningens hemsida

## Anslutning i efterhand

- Nätet planeras efter kunder som nu är anslutna. Kopplingspunkter kan komma långt ifrån fastigheter som inte är medlemmar. Detta innebär att kostnaden för att ansluta sig i efterhand kan bli otroligt dyr. Detta på grund av kostnader för lång grävning till kopplingspunkt och inblåsning av fiber samt skarvning.
- Enligt Tegabs erfarenhet från andra fiberföreningar så ligger snittet på en efter anslutning på minimum ca 35 000 till 50 000 tusen kronor inklusive insatsavgiften.
- Prata återigen med era grannar så de anmäler sig nu.
- Tänk på att vi är en ekonomiskförening och själva förhandlar med de som erbjuder tjänster på nätet. Varje insats har också en framtida värde vid eventuell försäljning.



**DU VILL VÄL VARA MED ! – Skålleruds fiberförening**



# TEGAB

Teknik

TEGAB är ett teknik och entreprenadföretag som är specialiserade på att bygga och underhålla fiberoptiska nät.

Vi erbjuder entreprenader där vi med kvalitetssäkrade metoder och processer planerar, projekterar, bygger, installerar och dokumenterar ert nät från grunden.

TEGABs kärna har mycket lång och gedigen branschfarenhet och våra medarbetare har arbetat med såväl fiberföreningar, stadsnät och de stora nationella nätägarna som uppdragsgivare.

## SAMARBETEN

- Våra många samarbetspartners är noga utvalda och kvalificerade såväl utifrån formella krav som praktiska erfarenheter.
- Vi arbetar med erkända materialleverantörer. Våra materialval är väl beprövade för att ge våra kunder ett Robust Nät.

TEGAB, några av våra kunder

- Södra Strömstad Fiber Ekonomisk Förening, Hogdals Fiber Ekonomisk Förening, Kämpervik Ejgde Fiber Ek Förening
- Resö Fiber Ek Förening, Lurs Fiber Ek Förening, Flöghults Fiber Ek Förening, Tanums Kommun, StrömstaNet
- Lane Ryrs Fiber Ek Förening, Öresjö Fiber Ek Förening, Relacom AB, PEAB Anläggning AB, Kynningsrud Prefab AB
- Geomatikk Sverige AB, Skanova

**Projektansvarig** -Fredrik Areschoug

**Projektledare /Platsansvarig**

Lars Melert

**Kontaktuppgifter Lars Melert**

Tel: +46 (0)70-275 27 00

E-post:lars.melert@tegab.se

**Samarbetspartners Kristian Entreprenad AB, Conny T Entreprenad AB, m.fl**

# Allmänt om Schakt och Plöjning

- Alla trafikverkets vägar kommer vi att borra oss under då detta är ett krav. Även större diken vatten drag kommer vi att borra oss under.
- Gällande åkermark i aktar vi största försiktighet gällande dräneringar och dyl. Om markägare eller fastighetsägare vet om brunnar, drän, innangårdsel eller annat som finns i marken är det mycket tacksamt om återkoppling kan ske till oss.
- Tegab ansvarar för kontakt med myndigheter och andra ledningsägare.
- Viktigt att informera Tegab om jordvärmeanläggningar, avloppsledningar och annat som är nedgrävt på tomten.

## Om du ej vill gräva på egen Tomt

- Tegab erbjuder tjänsten om ingrävning till era fastigheter och håltagning
- Information om vart ni vänder er kommer att finnas på föreningens hemsida senast 13/8. Här kommer även regler gällande ROT avdrag mm samt priser på dom olika tjänsterna.
- Förprojektering. Den som vill kan mot ersättning få ett besök bokad om man är osäker på hur och var man skall gräva placera ute och inne utrustning med mera.



# Skålleruds fiberförening

Grävstart i rött och gult område

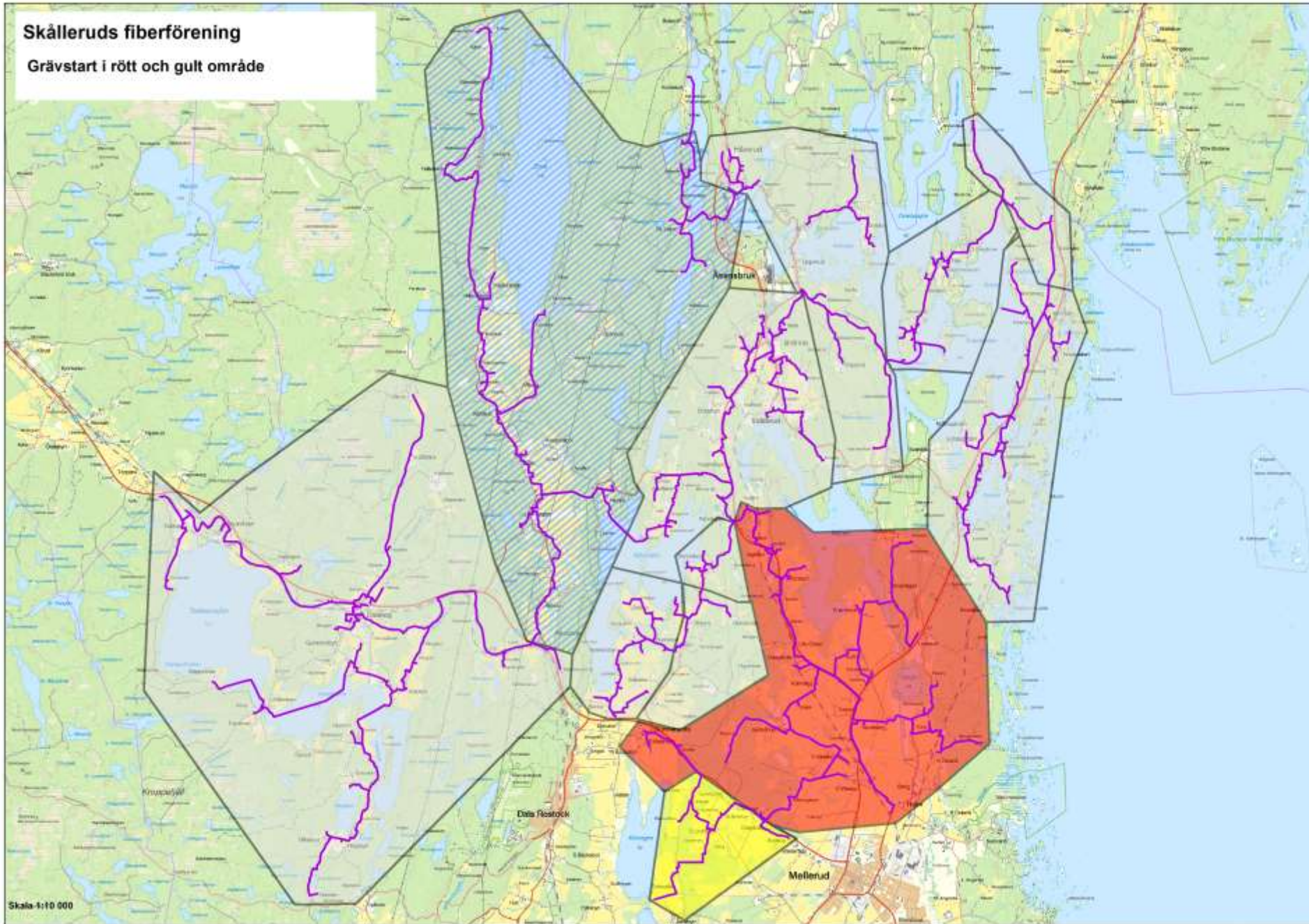

# Tomtgrävning

- Tegab kommer att placera ut en grön markering för avlämningspunkt.
- Fastighetsägaren bestämmer placering av var uteboxen ska placeras på fastigheten. Fastighetsägaren ansvarar för håltagning.
- Om det är bra markförhållande räcker det att gräva ner sin fiberslang utan skydds slang , typ gräsmatta eller mjuk mtrl. Obs täta bägga ändarna innan ni lägger ner slangen.
- Är det stenigt eller på annat sätt ej gynnsam terräng skall man använda sig av en skyddsslang.
- Förlägnings djup bör vara minst 30cm.
- Sökbands ska läggas 10 cm ovanför fiberslangen.
- Lämna ca 1 m i båda ändar av fiberslangen alltså vid husvägg och där överlämning sker. Uteboxen placeras cirka 0,5 m upp på husvägg.

# Hämtning av fiberslang

- Fiberslang och sökbands finns att hämta på flera hämtningsplatser. Fiberslangen får endast kapas med plaströrsavskärare som finns vid hämtningsplatsen.  
Vänta med att hämta detta tills ni fått avlämningspunkten markerad.  
Behöver du göra arbetet innan kontakta Tegab så att du lägger slangen på rätt plats.  
Viktigt att ni inte hämtar mer slang än det som behövs!
- Från den 13/8 kan ni hämta slang på följande platser:
  - # Hämtningsplats 1  
Lars Melert, Kabbo 5; Dalskog
  - # Hämtningsplats 2  
Jonas Andersson, Töresbyn 3, Mellerud
- På Skålleruds fibers hemsidan kommer föreningen att informera om fler platser som ni kan hämta på.



Markering  
avlämningspunkt



Skylt var ni kan  
hämta slang

Skålleruds fiberförening

**HÄMTPLATS 1**



DU VILL VÄL VARA MED ! – Skålleruds fiberförening

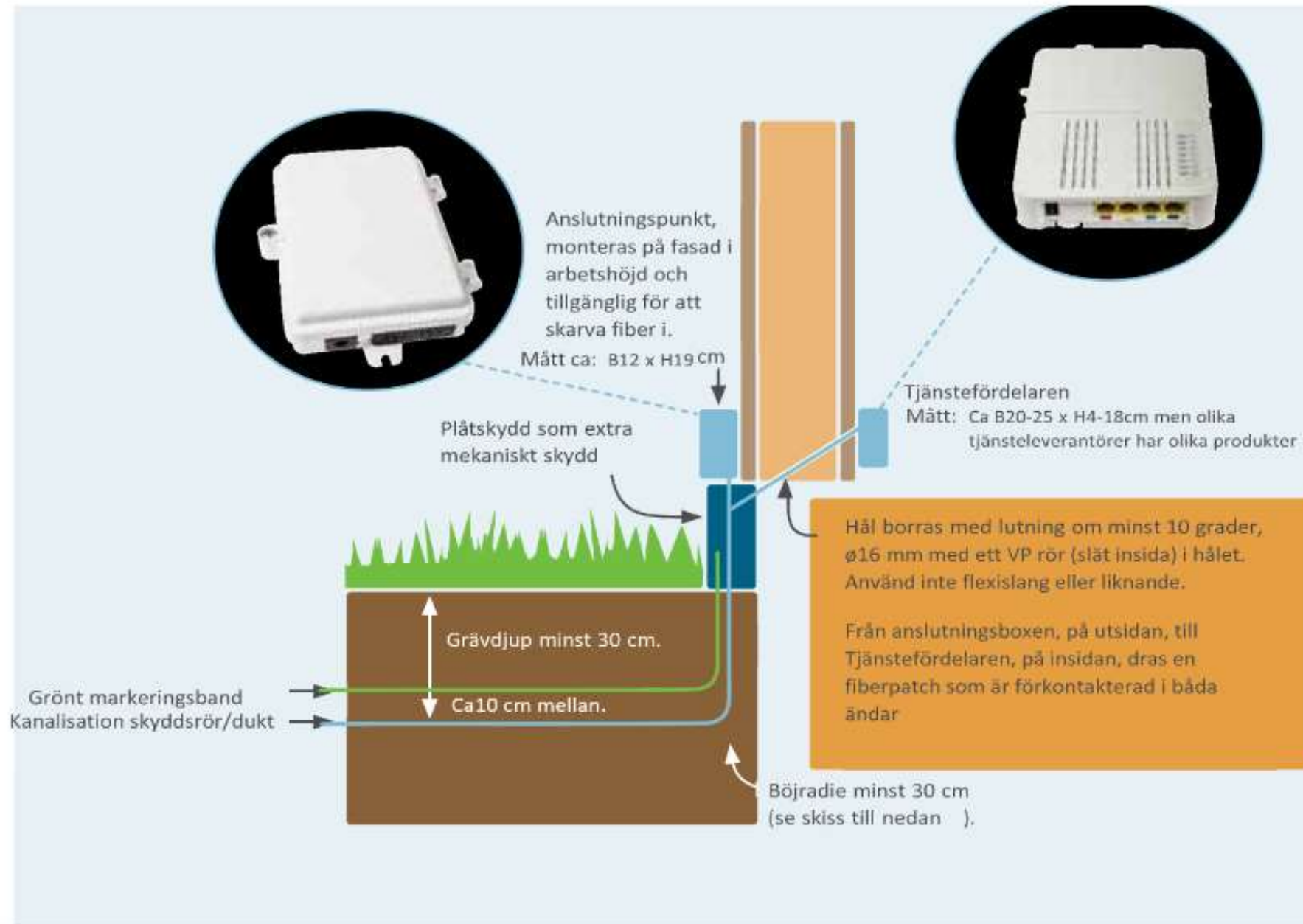

# Anslutningen till fastighet